



NUOVO CATASTO EDILIZIO URBANO

Lire
20

(R. DECRETO-LEGGE 13 APRILE 1939, N. 652)

Planimetria dell'immobile situato nel Comune di CATANIA Via ANTONINO LONGO N°36

Ditta

Allegata alla dichiarazione presentata all'Ufficio Tecnico Erariale di CATANIA -

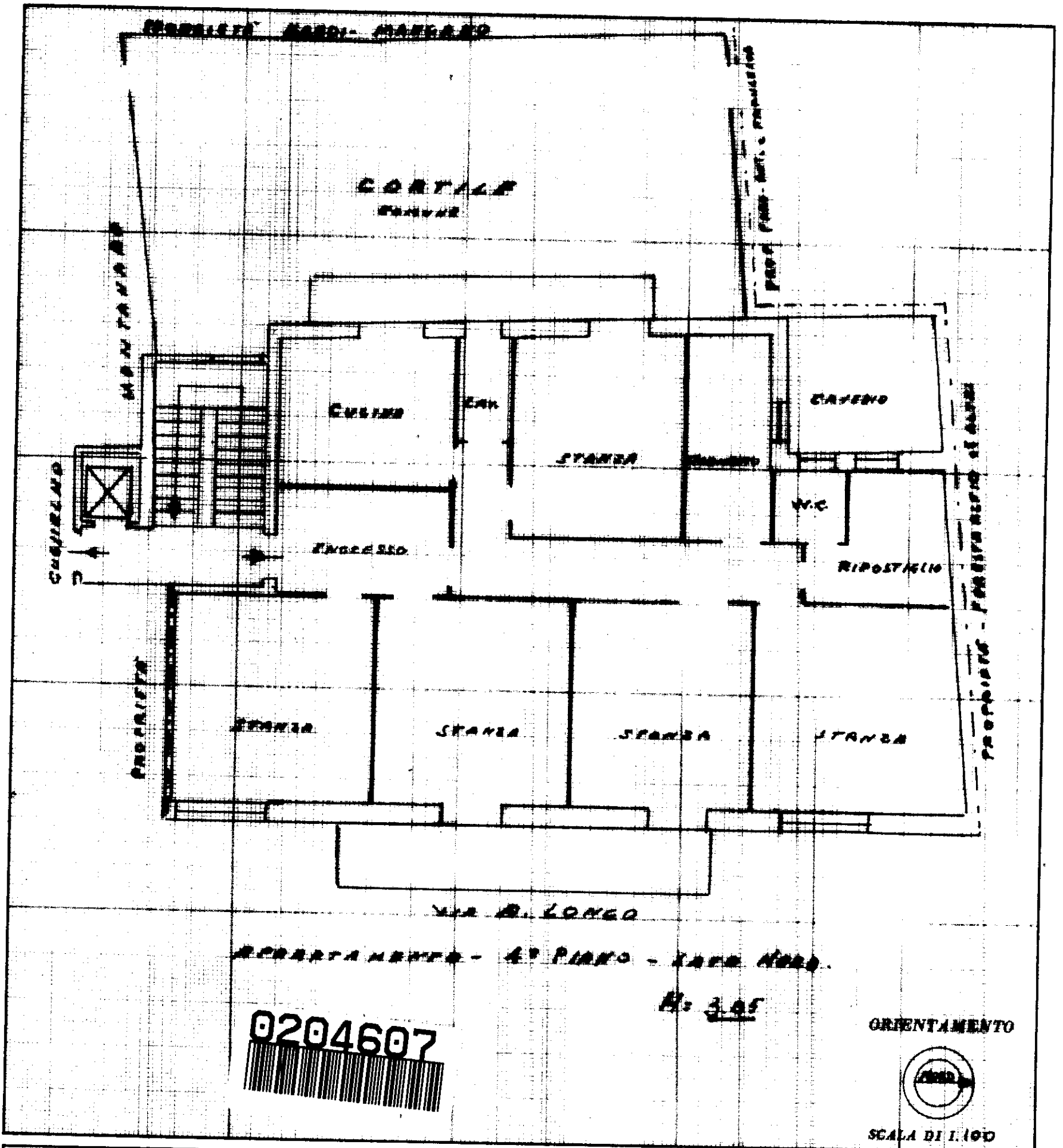

SPAZIO RISERVATO PER LE ANNOTAZIONI D'UFFICIO

DATA - 17 GIU. 1961
PROT. N° 972

Comune di Catania
Particella N. 45350
Foglio 22 Part. 240-13

T 1068 / 150

Compilata dall'INGEGNERE
(Titolo, nome e cognome del tecnico)
FARO CONCETTO

Iscritto all'Albo degli INGEGNERI
della Provincia di CATANIA

DATA 31-5-61-

Firma: ing. Concetto Faro

MODULARIO
F. - Cat. S. T. - 315



MINISTERO DELLE FINANZE
DIREZIONE GENERALE DEL CATASTO E DEI SERVIZI TECNICI ERARIALI

Mod. B (Nuovo Catasto Edilizio Urbano)

Lire
20

NUOVO CATASTO EDILIZIO URBANO

(R. DECRETO-LEGGE 13 APRILE 1939, N. 652)

Planimetria dell'immobile situato nel Comune di **CATANIA** Via **F. CICCAGLIONE - N° 8** (intorno)
Ditta **FARO CONCRETO (1/3); FARO CARMELO (1/3); FARO ANTONIETTA (1/6) e FARO ANNA MARIA (1/6)**
Allegata alla dichiarazione presentata all'Ufficio Tecnico Erariale di

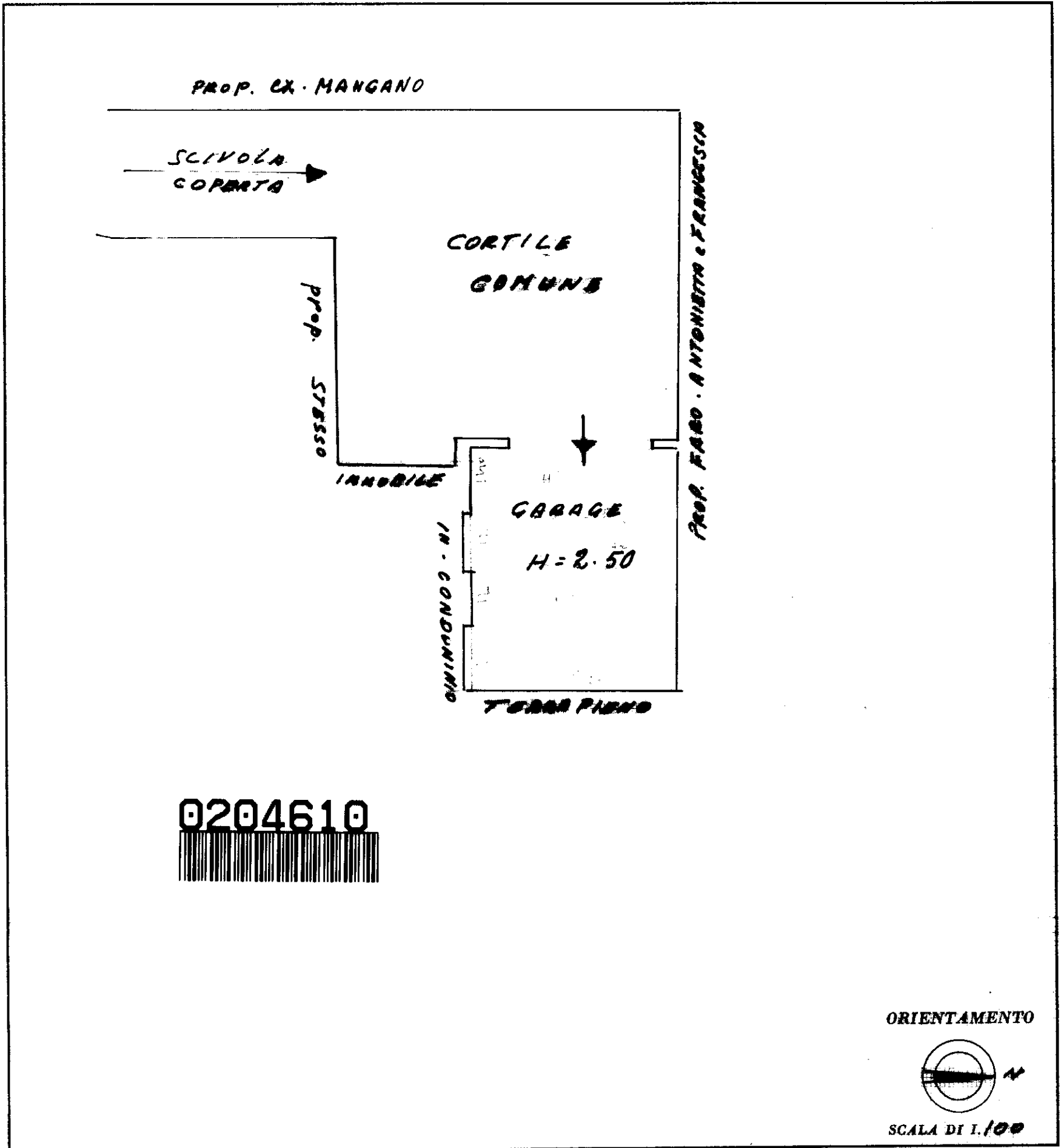

SPAZIO RISERVATO PER LE ANNOTAZIONI D'UFFICIO

DATA		Comune di Catania
PROT. N°	5776	part. N. 45347
		cat. 22 par. 260 art. 21

T 1043 - 108

Compilata dal **FARO CONCRETO**
(Titolo, nome e cognome del tecnico)
FARO
Iscritto all'Albo degli **Ingegneri**
della Provincia di **CATANIA**
DATA **15-4-1965**
Firma: **FARO CONCRETO**

ISTITUTO POLIGRAFICO DELLO STATO